

空き家バンク登録カード

登録 No.	245	分類	住宅	<input checked="" type="checkbox"/> 賃貸 <input type="checkbox"/> 売却		
物件住所地	蕪崎市旭町上條北割					
希望価格	7.0万円/月					
物件の概要	面積		構造	建築年	※新築年月日不詳	
	土地	671.00m ² 202.97坪	<input checked="" type="checkbox"/> 木造 <input type="checkbox"/> 軽量鉄骨造 <input type="checkbox"/> 鉄筋コンクリート <input type="checkbox"/> その他	補修の要否	補修の費用負担	
	建物 (平家)	1階		119.10m ²	<input type="checkbox"/> 補修は不要 <input type="checkbox"/> 多少の補修必要 <input checked="" type="checkbox"/> 大幅な補修必要 <input type="checkbox"/> 現在補修中	<input type="checkbox"/> 所有者負担 <input checked="" type="checkbox"/> 入居者負担 <input type="checkbox"/> その他
				36.02坪		
		2階		m ²		
		坪				
間取り (6DK)	1階 ■ 居間 10帖 ■ 和室(4.5、7.5、8)帖×各1部屋、6帖×2部屋 ■ 台所 ■ 風呂 ■ トイレ 2階 ■ 和室()畳 × 部屋					
利用状況	<input type="checkbox"/> 放置 ()年 <input type="checkbox"/> 別荘 <input checked="" type="checkbox"/> その他 (管理中)		設備状況	電気	<input checked="" type="checkbox"/> 引き込み済み <input type="checkbox"/> その他	
				ガス	<input checked="" type="checkbox"/> プロパンガス <input type="checkbox"/> IH <input type="checkbox"/> その他	
		風呂		<input checked="" type="checkbox"/> ガス <input type="checkbox"/> 灯油 <input type="checkbox"/> 電気 <input type="checkbox"/> その他		
		水道		<input checked="" type="checkbox"/> 上水道 <input type="checkbox"/> 簡易水道 <input type="checkbox"/> その他()		
		下水道		<input checked="" type="checkbox"/> 下水道 <input type="checkbox"/> 浄化槽 <input type="checkbox"/> その他()		
		トイレ		<input type="checkbox"/> 水洗 <input type="checkbox"/> 汲取り / <input checked="" type="checkbox"/> 和 <input type="checkbox"/> 洋		
		車庫		<input type="checkbox"/> 有 <input checked="" type="checkbox"/> 無 物置 <input checked="" type="checkbox"/> 有 <input type="checkbox"/> 無		
		庭		<input checked="" type="checkbox"/> 有 <input type="checkbox"/> 無 その他		
主要施設等への距離	■ 蕪崎駅	3.4km		【間取】 別紙のとおり	【地図】 	
	■ バス停	0.3km				
	■ 蕪崎市役所	2.6km				
	■ 蕪崎市立病院	2.8km				
	■ 消防署	3.0km				
	■ 警察官駐在所	1.0km				
	■ 保育園	2.3km				
	■ 小学校	1.8km				
	■ 中学校	2.3km				
	■ 公営温泉	7.8km				
■ 中央公園	4.1km					
■ スーパー	3.7km					
■ ホームセンター	3.8km					
■ コンビニ	1.0km					
特記事項	<input checked="" type="checkbox"/> 相対(個人間)での賃貸借契約締結 <input type="checkbox"/> 富士山眺望可 <input checked="" type="checkbox"/> DIYでの改装も可(原状回復不要) <input type="checkbox"/> ペット同居可 <input type="checkbox"/> 隣接する畑付き					
受付日	令和7年10月22日		現地確認日	令和7年12月19日		
登録日	令和8年2月10日		有効期日	令和10年2月9日		
登録抹消日	<input type="checkbox"/> 契約成立 <input type="checkbox"/> 登録取消 <input type="checkbox"/> その他()					

※抵当権等が設定されている場合及び相続登記の必要がある場合は、特記事項へ記載してください。

■ 建物配置 & 間取図

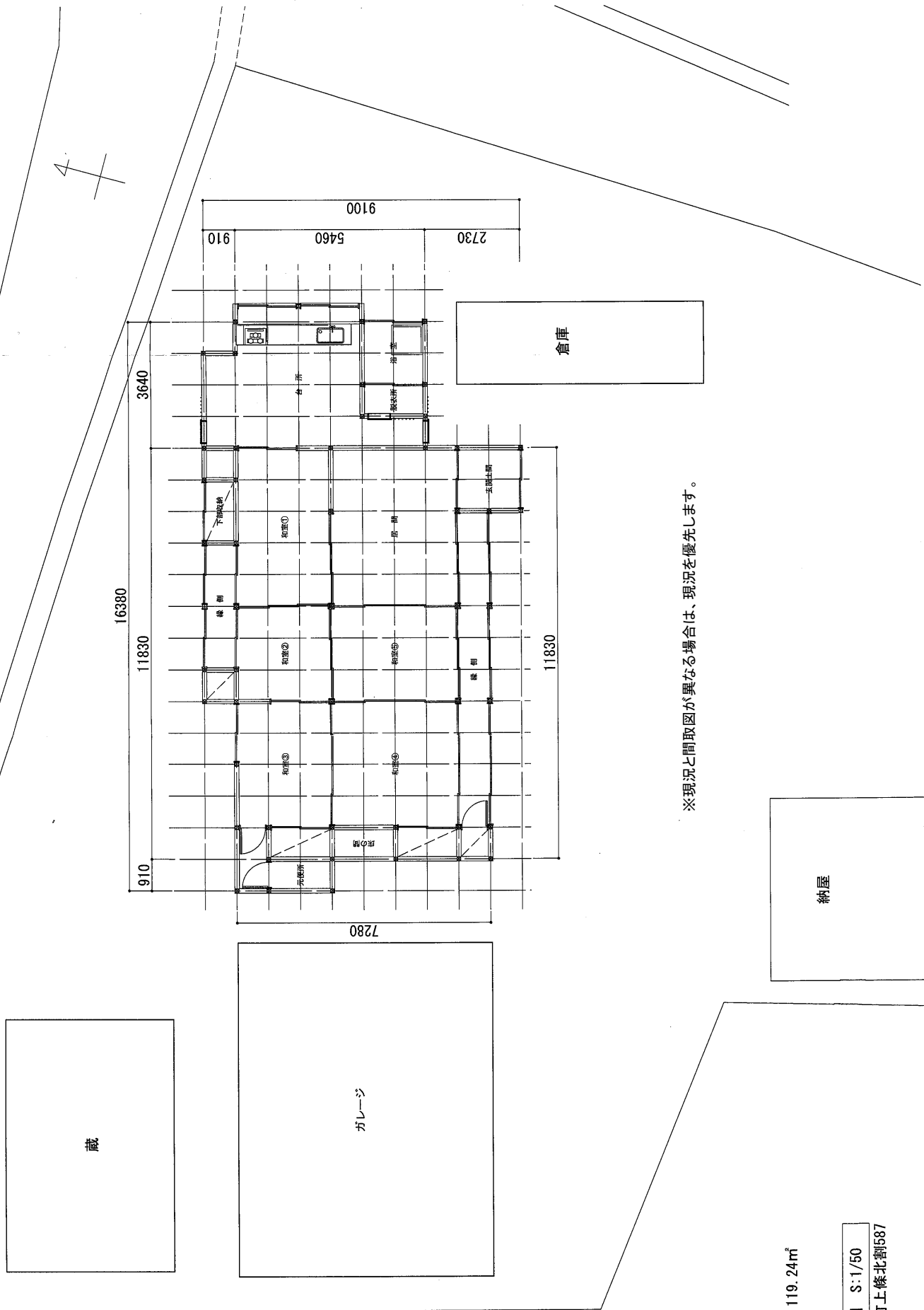

※現況と間取図が異なる場合は、現況を優先します。

母屋
延床面積：119.24㎡

現況図 S:1/50
荏崎市旭町上條北割587

■外観 / 室内写真

