

空き家バンク登録カード

登 録 N o .	239		分 類	住 宅		<input type="checkbox"/> 賃貸 <input checked="" type="checkbox"/> 売却		
物 件 住 所 地	蕪崎市富士見3丁目							
希 望 価 格	800万円							
物件の概要	面 積		構 造		建 築 年		築 ( ) 年	
	土 地	210.87㎡ 63.63坪		<input type="checkbox"/> 木造 <input type="checkbox"/> 軽量鉄骨造 <input type="checkbox"/> 鉄筋コンクリート <input checked="" type="checkbox"/> その他 (木・コンクリートブロック造)	補修の要否		補修の費用負担	
		建 物	1階		83.66㎡	<input type="checkbox"/> 補修は不要 <input checked="" type="checkbox"/> 多少の補修必要 <input type="checkbox"/> 大幅な補修必要 <input type="checkbox"/> 現在補修中	<input type="checkbox"/> 所有者負担 <input checked="" type="checkbox"/> 入居者負担 <input type="checkbox"/> その他	
					25.30坪			
			2階		20.70㎡			
	6.26坪							
間 取 り 4DK	1階 ■ 和室(8)帖 ×1部屋 ■ 和室(6)帖 ×1部屋 ■ 洋室(6)帖 ×1部屋 ■ 台所 ■ 風呂 ■ トイレ							
	2階 ■ 洋室(8)帖 ×1部屋 (左記とは別に、離れ の2階に洋室 1部屋あり)							
利用状況	<input checked="" type="checkbox"/> 放置 ( 9 )年 <input type="checkbox"/> 別荘 <input type="checkbox"/> その他		設備状況	電 気	<input checked="" type="checkbox"/> 引き込み済み <input type="checkbox"/> その他			
	ガ ス			<input type="checkbox"/> プロパンガス <input checked="" type="checkbox"/> I H <input type="checkbox"/> その他				
	風 呂			<input type="checkbox"/> ガス <input type="checkbox"/> 灯油 <input checked="" type="checkbox"/> 電気 <input type="checkbox"/> その他				
	水 道			<input checked="" type="checkbox"/> 上水道 <input type="checkbox"/> 簡易水道 <input type="checkbox"/> その他( )				
主要施設等への距離	■ 蕪崎駅		0.6km	下 水 道	<input checked="" type="checkbox"/> 下水道 <input type="checkbox"/> 浄化槽 <input type="checkbox"/> その他( )			
	■ バス停		0.6Km	ト イ レ	<input checked="" type="checkbox"/> 水洗 <input type="checkbox"/> 汲取り / <input type="checkbox"/> 和 <input checked="" type="checkbox"/> 洋			
	■ 蕪崎市役所		1.2km	車 庫	<input type="checkbox"/> 有 <input checked="" type="checkbox"/> 無		物 置 <input checked="" type="checkbox"/> 有 <input type="checkbox"/> 無	
	■ 蕪崎市立病院		0.9km	庭	<input checked="" type="checkbox"/> 有 <input type="checkbox"/> 無		そ の 他 駐車スペース有り	
	■ 消防署		1.4km	【間取】		【地図】		
	■ 警察官駐在所		0.6km	別紙のとおり				
	■ 保育園		1.0km					
	■ 小学校		0.5km					
	■ 中学校		1.3km					
	■ 公営温泉		4.9km					
	■ 中央公園		2.7km					
	■ スーパー		0.8km					
■ ホームセンター		0.8km						
■ コンビニ		0.6km						
特 記 事 項	■ 契約方法：宅建協会指定の業者が仲介 ■ 2Fから富士山眺望可能 ■ 駅近、学校・スーパーマーケットも至近距離内							
受 付 日	令和 7 年 8 月 1 8 日			現地確認日	令和 7 年 1 0 月 2 8 日			
登 録 日	令和 7 年 1 2 月 1 8 日			有効期日	令和 9 年 1 2 月 1 7 日			
登 録 抹 消 日				<input type="checkbox"/> 契約成立 <input type="checkbox"/> 登録取消 <input type="checkbox"/> その他( )				

※抵当権等が設定されている場合及び相続登記の必要がある場合は、特記事項へ記載してください。

## ■間取図

### 1F

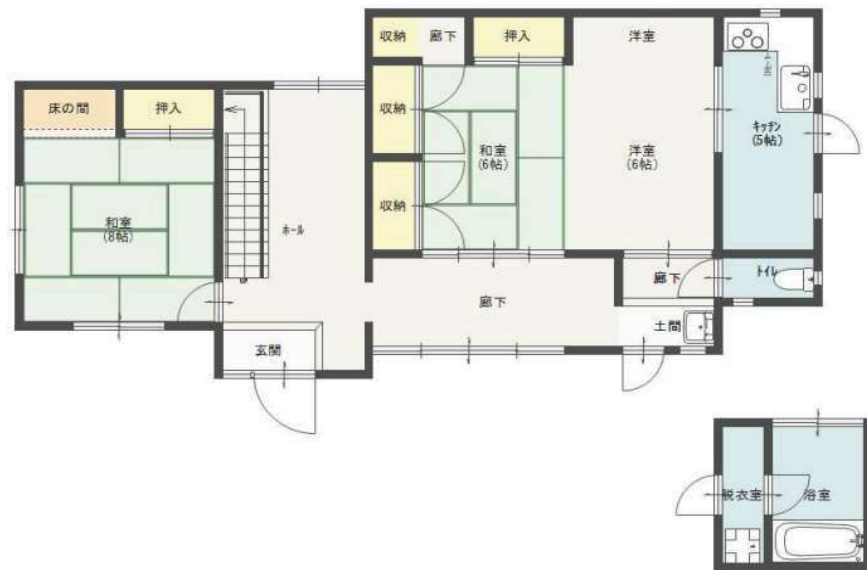

### 2F



※現況と間取図が異なる場合は、現況を優先します。

## ■ 外観 / 室内写真

外観 &  
1F

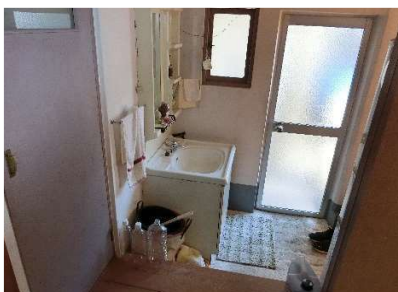

2F

