

空き家バンク登録カード

登 録 N o .	240		分 類	住 宅		<input checked="" type="checkbox"/> 賃貸 <input type="checkbox"/> 売却		
物 件 住 所 地	蕪崎市穴山町							
希 望 価 格	8.2万円 /月							
物件の概要	面 積		構 造		建 築 年		築 (5 1) 年	
	土 地	474.62㎡ 143.57坪		<input checked="" type="checkbox"/> 木造 <input type="checkbox"/> 軽量鉄骨造 <input type="checkbox"/> 鉄筋コンクリート <input type="checkbox"/> その他		補修の可否		補修の費用負担
	建 物	1階	130.22㎡			<input type="checkbox"/> 補修は不要 <input checked="" type="checkbox"/> 多少の補修必要 <input type="checkbox"/> 大幅な補修必要 <input type="checkbox"/> 現在補修中		<input checked="" type="checkbox"/> 所有者負担 <input type="checkbox"/> 入居者負担 <input type="checkbox"/> その他
			39.39坪					
		2階	52.09㎡					
	15.75坪							
間 取 り 7DK	1階 ■ 和室(6)帖 ×3部屋 ■ 和室(8)帖 ×2部屋 ■ 台所 ■ 風呂 ■ トイレ							
	2階 ■ 和室(6)帖 ×2部屋							
利用状況	<input type="checkbox"/> 放置 ()年 <input type="checkbox"/> 別荘 <input checked="" type="checkbox"/> その他 (管理中)		設備状況	電 気	<input checked="" type="checkbox"/> 引き込み済み <input type="checkbox"/> その他			
				ガ ス	<input type="checkbox"/> プロパンガス <input checked="" type="checkbox"/> I H <input type="checkbox"/> その他			
風 呂	<input checked="" type="checkbox"/> ガス <input type="checkbox"/> 灯 油 <input type="checkbox"/> 電 気 <input type="checkbox"/> その他							
水 道	<input checked="" type="checkbox"/> 上水道 <input type="checkbox"/> 簡易水道 <input type="checkbox"/> その他()							
下 水 道	<input type="checkbox"/> 下水道 <input checked="" type="checkbox"/> 浄化槽 <input type="checkbox"/> その他()							
ト イ レ	<input checked="" type="checkbox"/> 水洗 <input type="checkbox"/> 汲取り / <input type="checkbox"/> 和 <input checked="" type="checkbox"/> 洋							
主要施設等への距離	■穴山駅	1.4km	車 庫	<input checked="" type="checkbox"/> 有 <input type="checkbox"/> 無		物 置	<input checked="" type="checkbox"/> 有 <input type="checkbox"/> 無	
	■バス停	1.7Km		庭	<input checked="" type="checkbox"/> 有 <input type="checkbox"/> 無		そ の 他	2階建倉庫有り
	■蕪崎市役所	7.2km						
	■蕪崎市立病院	8.6km						
	■消防署	8.0km						
	■警察官駐在所	1.1km	【間取】 別紙のとおり		【地図】			
	■保育園	3.0km						
	■小学校	2.6km						
	■中学校	4.3km						
	■公営温泉	2.1km						
	■中央公園	4.0km						
	■スーパー	4.0km						
■ホームセンター	4.5km							
■コンビニ	5.1km							
特 記 事 項	■ 契約方法：宅建協会指定の業者が仲介 ■ 農地付き (貸与細目は応談)							
受 付 日	令和 7 年 9 月 5 日			現地確認日	令和 7 年 9 月 2 6 日			
登 録 日	令和 7 年 1 1 月 2 8 日			有効期日	令和 9 年 1 1 月 2 7 日			
登 録 抹 消 日				<input type="checkbox"/> 契約成立 <input type="checkbox"/> 登録取消 <input type="checkbox"/> その他()				

※抵当権等が設定されている場合及び相続登記の必要がある場合は、特記事項へ記載してください。

■間取図

1F

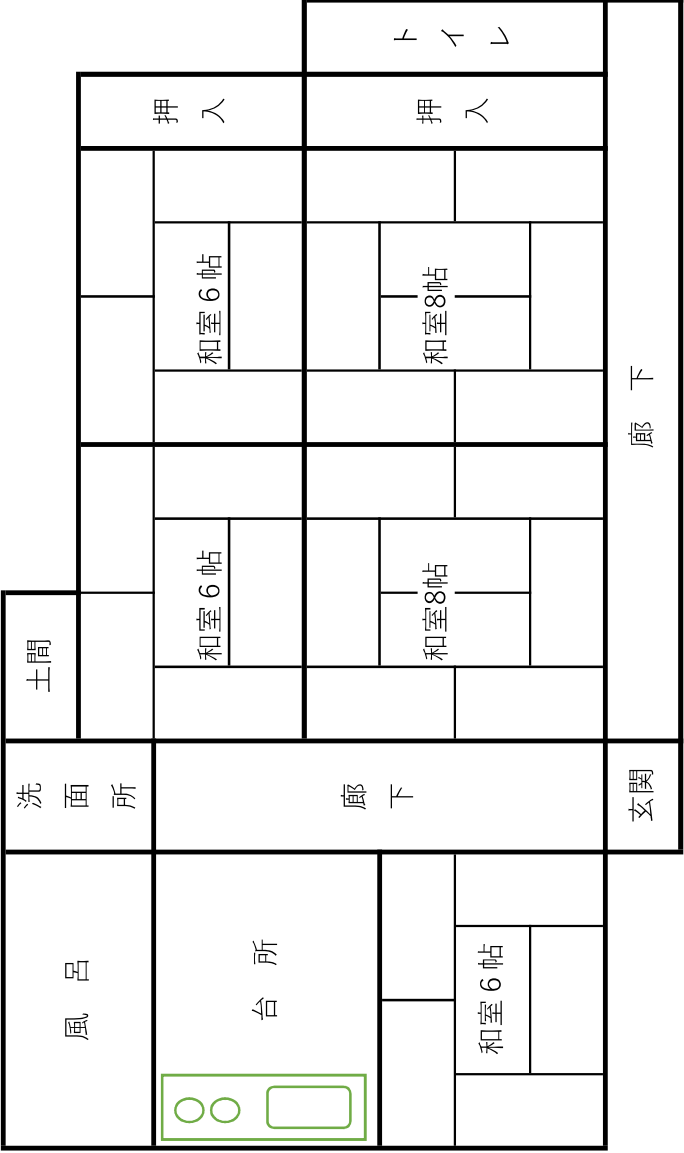

2F

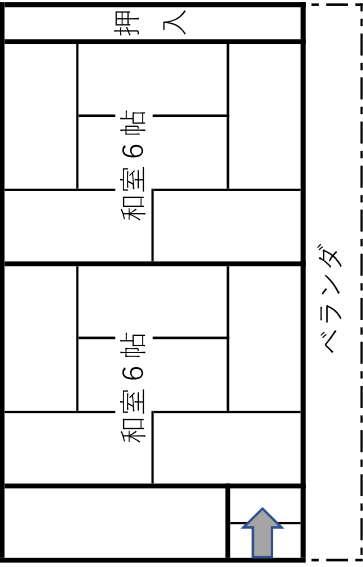

※現況と間取図が異なる場合は、現況を優先します。

■ 外観 / 室内写真

外観 &
1F

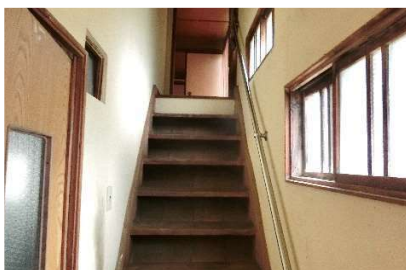
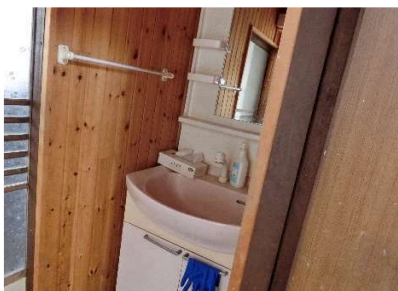
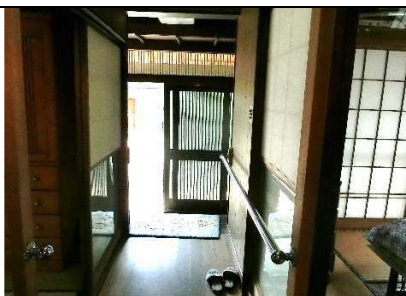

2F

