

空き家バンク登録カード

登録 No.	220	分類	住宅	<input type="checkbox"/> 賃貸 <input checked="" type="checkbox"/> 売却		
物件住所地	蕪崎市水神二丁目					
希望価格	2,800万円					
物件の概要	面積		構造	建築年	築(29)年	
	土地	428.09m ² 129.49坪	<input checked="" type="checkbox"/> 木造 <input type="checkbox"/> 軽量鉄骨造 <input type="checkbox"/> 鉄筋コンクリート <input type="checkbox"/> その他	補修の要否	補修の費用負担	
	建物	1階		128.04m ²	<input type="checkbox"/> 補修は不要 <input checked="" type="checkbox"/> 多少の補修必要 <input type="checkbox"/> 大幅な補修必要 <input type="checkbox"/> 現在補修中	<input type="checkbox"/> 所有者負担 <input type="checkbox"/> 入居者負担 <input checked="" type="checkbox"/> その他
				38.73坪		
		2階		74.04m ²		
22.39坪						
間取り 4LDK	1階 ■ LDK(20以上)帖 ■ 和室(8)帖×1部屋 ■ 洋室(6)帖×1部屋 ■ 風呂(Jet Bath) ■ トイレ 2階 ■ 洋室(15)帖×1部屋 / (12)帖×1部屋 ■ シャワールーム ■ 洗面所 ■ トイレ					
利用状況	<input type="checkbox"/> 放置()年 <input type="checkbox"/> 別荘 <input checked="" type="checkbox"/> その他 (管理中)		設備状況			
主要施設等への距離	■ 蕪崎駅		1.7km	電気	<input checked="" type="checkbox"/> 引き込み済み <input type="checkbox"/> その他	
	■ バス停		0.7km	ガス	<input checked="" type="checkbox"/> プロパンガス <input type="checkbox"/> IH <input type="checkbox"/> その他	
	■ 蕪崎市役所		1.1km	風呂	<input type="checkbox"/> ガス <input checked="" type="checkbox"/> 灯油 <input type="checkbox"/> 電気 <input type="checkbox"/> その他	
	■ 蕪崎市立病院		2.3km	水道	<input checked="" type="checkbox"/> 上水道 <input type="checkbox"/> 簡易水道 <input type="checkbox"/> その他()	
	■ 消防署		2.8km	下水道	<input checked="" type="checkbox"/> 下水道 <input type="checkbox"/> 浄化槽 <input type="checkbox"/> その他()	
	■ 警察官駐在所		1.8km	トイレ	<input checked="" type="checkbox"/> 水洗 <input type="checkbox"/> 汲取り / <input type="checkbox"/> 和 <input checked="" type="checkbox"/> 洋	
	■ 保育園		2.6km	車庫	<input checked="" type="checkbox"/> 有 <input type="checkbox"/> 無 物置 <input checked="" type="checkbox"/> 有 <input type="checkbox"/> 無	
	■ 小学校		1.7km	庭	<input checked="" type="checkbox"/> 有 <input type="checkbox"/> 無 その他	
	■ 中学校		1.4km	【間取】 別紙のとおり		
	■ 公営温泉		4.7km	【地図】 		
	■ 中央公園		1.2km			
	■ スーパー		1.7km			
■ ホームセンター		1.8km				
■ コンビニ		1.0km				
特記事項	■ 契約方法: 宅建協会指定の業者が仲介 ■ 輸入住宅 ■ 富士山の眺望可					
受付日	令和6年10月 8日		現地確認日	令和6年11月23日		
登録日	令和6年12月25日		有効期日	令和8年12月24日		
登録抹消日	<input type="checkbox"/> 契約成立 <input type="checkbox"/> 登録取消 <input type="checkbox"/> その他()					

※抵当権等が設定されている場合及び相続登記の必要がある場合は、特記事項へ記載してください。

■間取図

1F

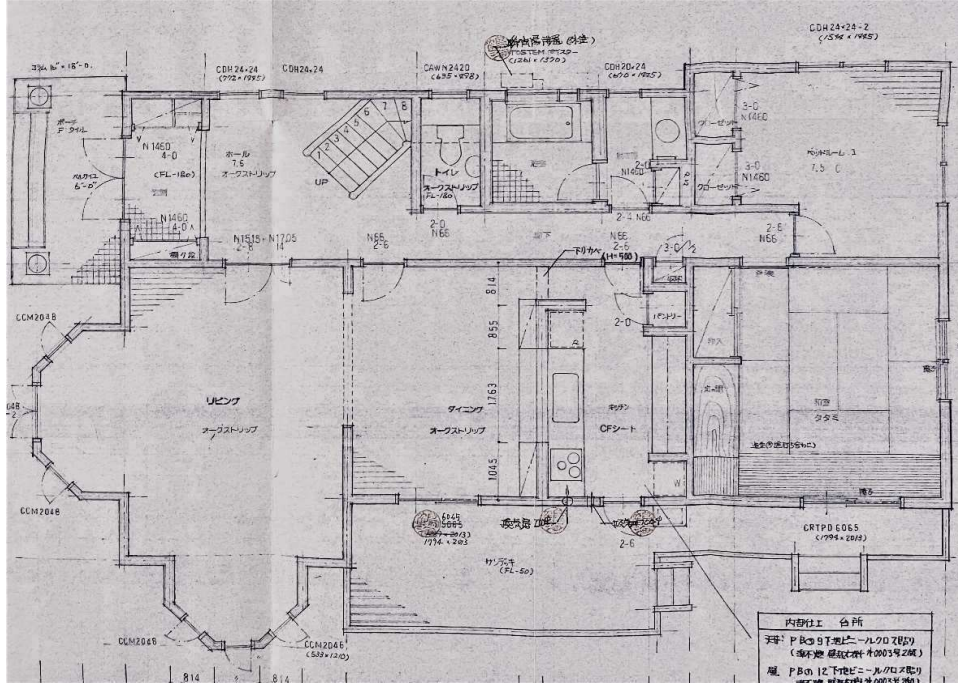

2F

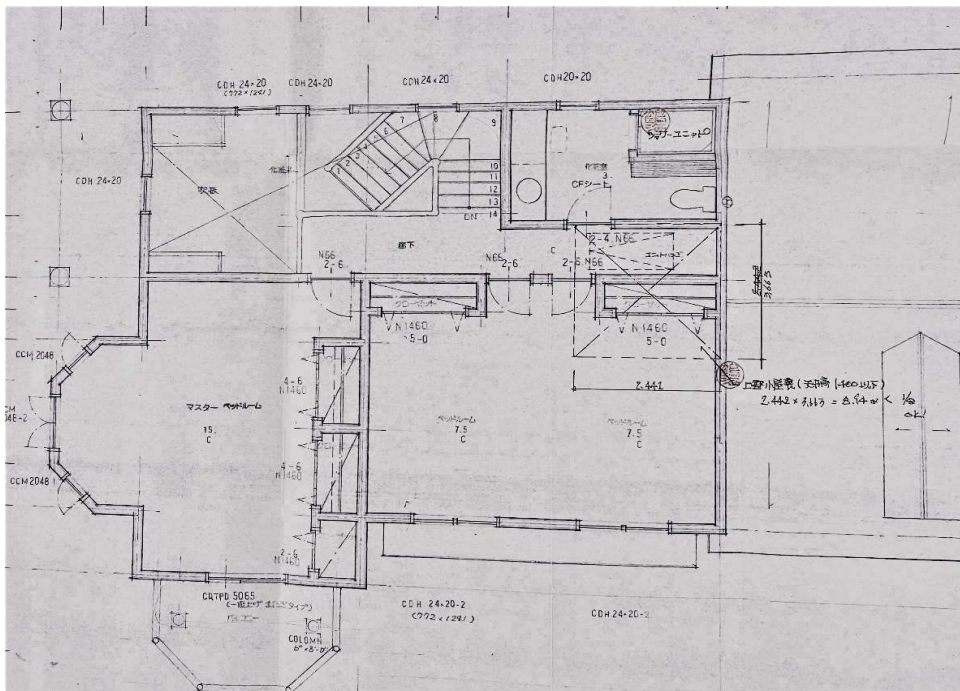

注) 現況と間取図が異なる場合、現況を優先いたします。

■ 外観 / 室内写真

